

### la.15 Adeguamento della viabilità e verde attrezzato di servizio al quartiere di San Vito

[Scheda di trasformazione del Territorio Urbanizzato-Territorio Rurale. Posta all'attenzione della Copianificazione]

Inquadramento geografico (estratto ortofoto)



Identificazione catastale



#### Riferimenti catastali

Foglio: 114 Particelle: 1753, 1754, 1757, 1758

Indicazioni localizzative di dettaglio del PO

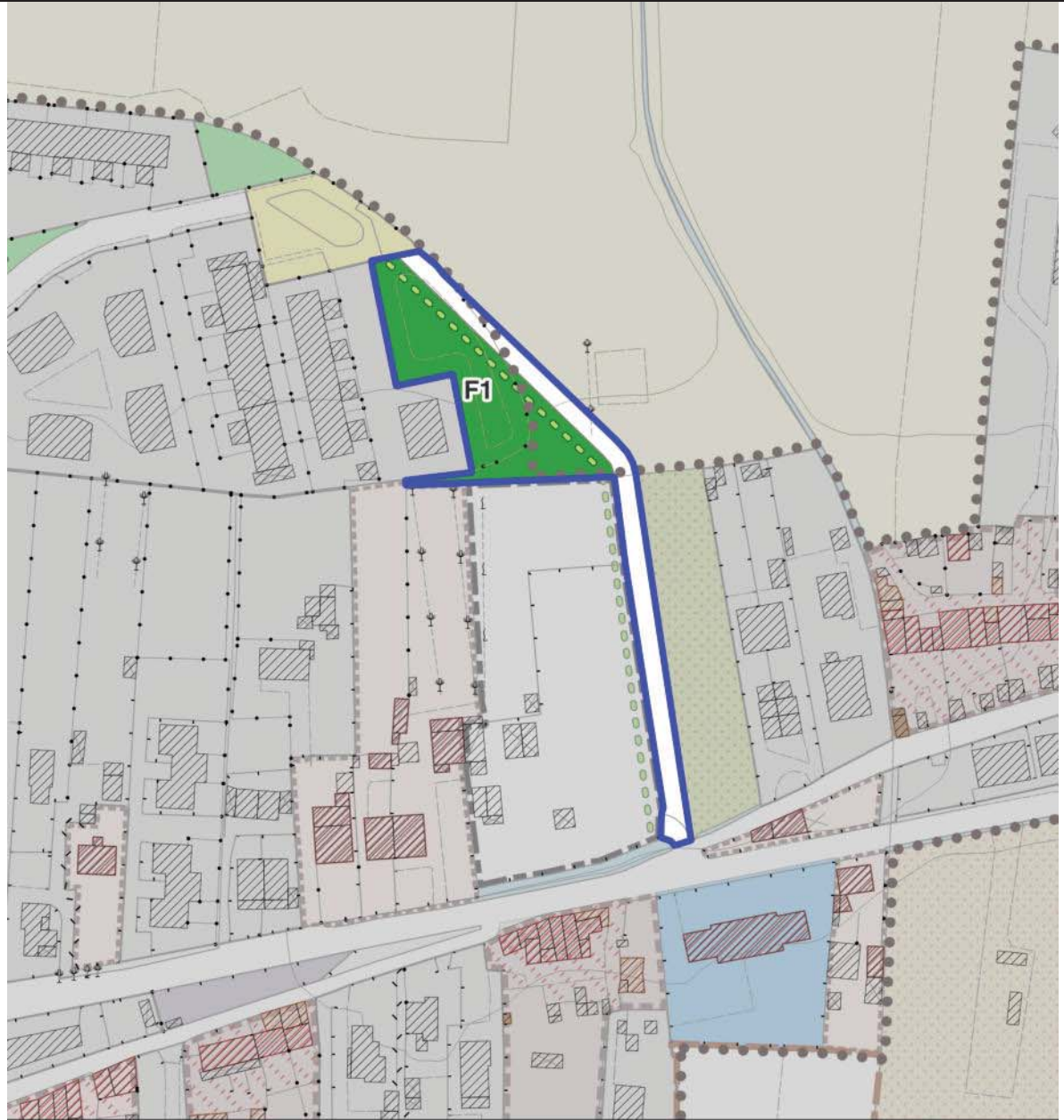

●●●● Territorio urbanizzato

  Perimetrazione scheda norma

Sf Superficie fondiaria destinata alle trasformazioni (Sf)

Sfa Superficie fondiaria in ampliamento (Sfa)

Sfe Superficie fondiaria esistente (Sfe)

  Edifici di interesse storico testimoniale

**Viabilità, parcheggi e aree di corredo alla mobilità**

I1 Viabilità di progetto

  Aree di corredo alla viabilità di progetto

I2 Parcheggi e aree di sosta di progetto

●●●● Piste ciclopedonali di progetto

--- Elementi di valore

**Verde pubblico attrezzato ovvero sportivo e/o ricreativo**

F1 Aree a verde pubblico, piazze e spazi aperti attrezzati di progetto

F2 Aree, spazi, impianti e attrezzature sportive di progetto

**Attrezzature, servizi e dotazioni di interesse generale**

F3 Aree, spazi attrezzature per l'istruzione e l'educazione di progetto

F4 Aree, spazi e attrezzature di interesse collettivo di progetto

Elementi identificativi e strumenti attuativi ed operativi

|   |                                  |
|---|----------------------------------|
| Codice univoco e classificazione di zona del PO | Ia.15                            |
| Elaborato cartografico di riferimento           | QP.I.48                          |
| Unità Territoriale Organica Elementare (UTOE)   | UTOE 4. Piana di Lucca - Est     |
| Strumento e modalità di attuazione              | Progetto di opera pubblica       |
| Categoria di Intervento                         | Opera di urbanizzazione primaria |

Articolazione spaziale. Indicazioni localizzative di dettaglio

|   |
|---|
| La partizione spaziale deve essere articolata in:                           |
| - Viabilità di progetto (I1).   |
| - Aree a verde pubblico, piazze e spazi aperti attrezzati di progetto (F1). |

Articolazione spaziale. Definizione delle superfici di riferimento

|                              |       |
|------------------------------|-------|
| Superficie territoriale (mq) | 3.300 |
| Sviluppo lineare (mt)        | 200   |

Eventuali "Beni paesaggistici" interessati

|  |    |
|--|----|
| Immobili ed aree di notevole interesse pubblico – art. 136 D.Lgs 42/2004 | No |
| Aree tutelate per legge – art. 142 D.Lgs 42/2004                         | No |

Altri riferimenti del PO

|  |
|--|
| - QP.IV - Norme tecniche di gestione e attuazione-<br>art. 98- "Adeguamento delle infrastrutture della rete della mobilità (Ia)"<br>art. 105- "Qualità delle previsioni e degli interventi di trasformazione"    |
| - QV.I - Rapporto ambientale di VAS (di cui all'art. 24 della L.R. 10/2010) - Appendice 2 "Condizioni generali di fattibilità ambientale e valutazione delle aree di trasformazione comprese nelle schede norma" |
| - QV.I.a - Elementi di controllo e requisiti di compatibilità acustica   |
| - QG.I - Relazione generale di fattibilità geologica e relativi allegati e schede  |

Eventuali ulteriori misure definite nell'ambito della Conferenza di Copianificazione del 21/06/2021

|   |
|---|
| - L'intervento ricade internamente al perimetro del Territorio Urbanizzato. |
|---|

Eventuali ulteriori misure definite nell'ambito della Conferenza Paesaggistica

|           |
|-----------|
| - Nessuna |
|-----------|