

12. Adeguamento strada di servizio al Polo di Sorbano (I1)

Inquadramento geografico (estratto ortofoto)

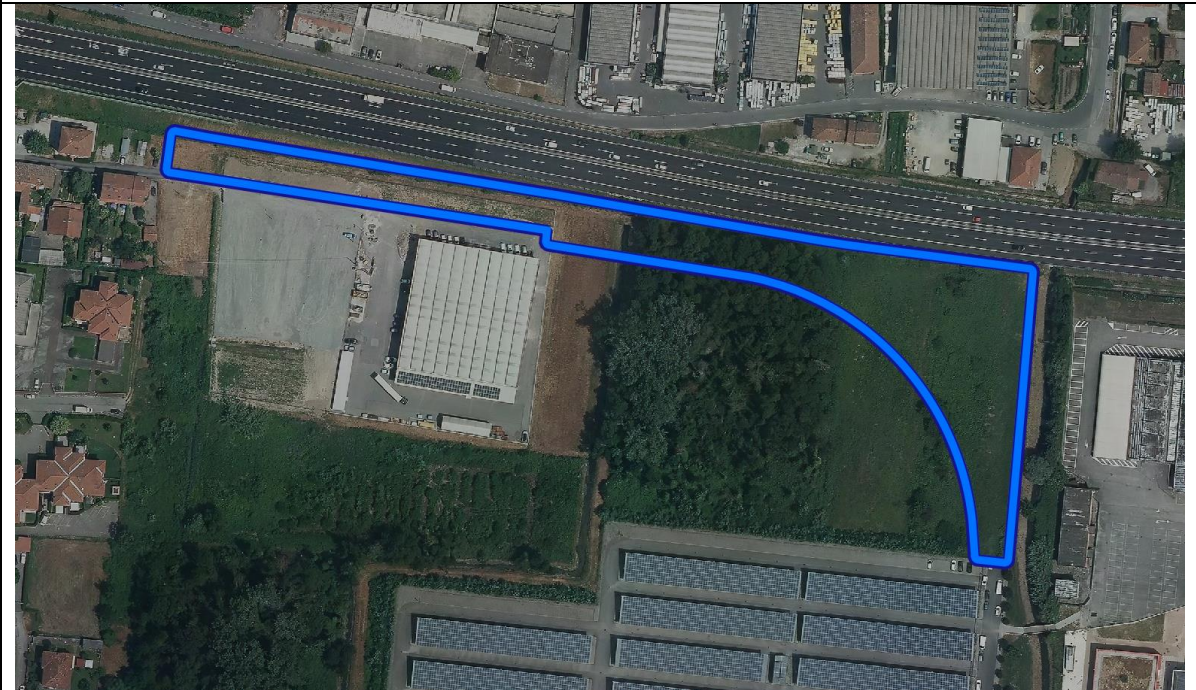

Identificazione catastale (estratto originale in scala 1: 2.000)

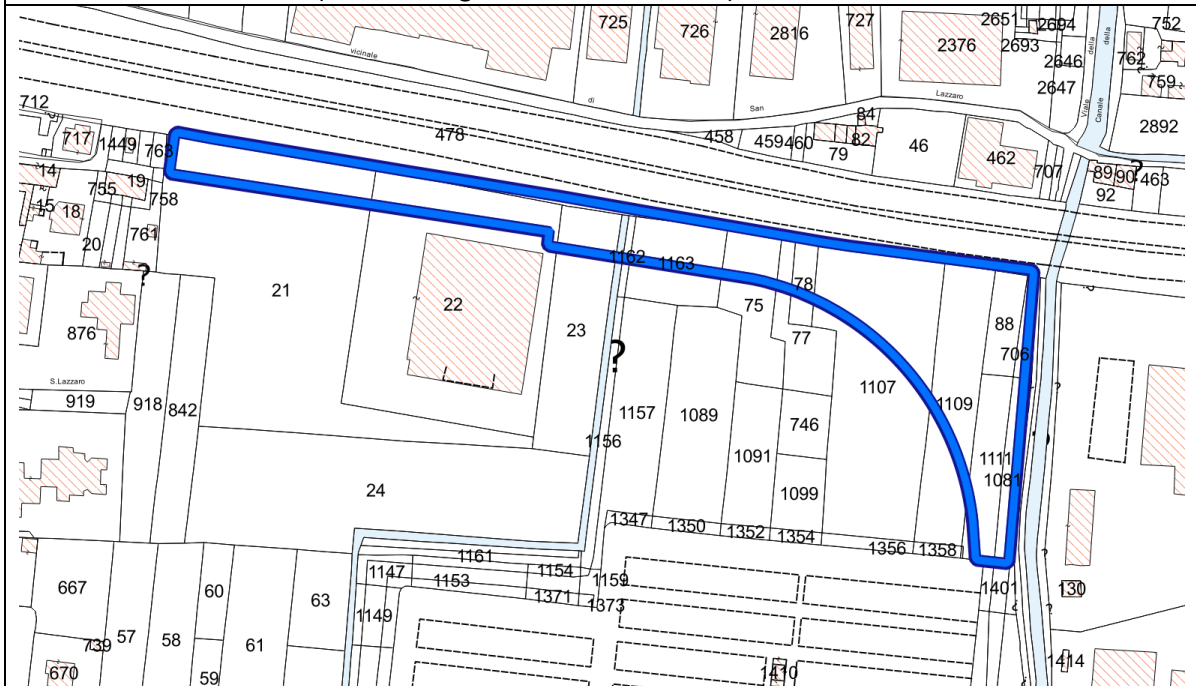

Indicazioni localizzative di dettaglio del PO (originale scala 1:2.000)

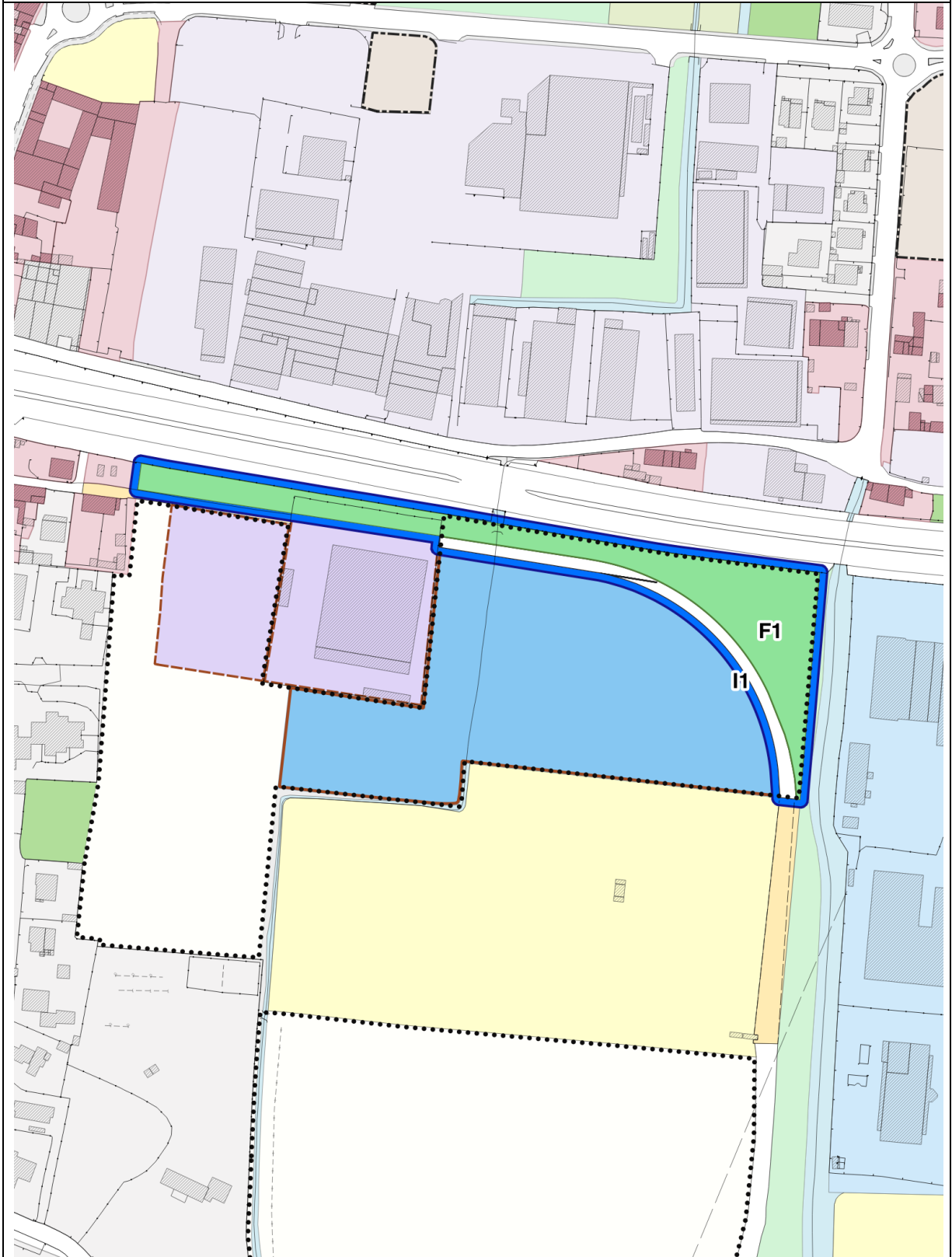

Elementi identificativi e strumenti attuativi ed operativi

Codice univoco e classificazione di zona del PO	I1
Unità Territoriale Organica elementare (UTOE)	UTOE 3. Piana di Lucca - Sud
Strumento e modalità di attuazione	Progetto di opera pubblica
Categoria di intervento	Opera di urbanizzazione primaria

Articolazione spaziale. Definizione delle superfici di riferimento

Superficie territoriale (mq)	/
Sviluppo lineare (mt.)	500

Eventuali "Beni paesaggistici" interessati (rinvio al rispetto delle relative prescrizioni)

- Diretto (vincolo per decreto) ex art. 136 del codice	NO
- Indiretto (vincolo ex Galasso) ex art. 142 del codice	Sl. Lett. g)

Eventuali ulteriori misure definite nell'ambito della Conferenza di Copianificazione

L'intervento NON ricade nel caso di esclusione della conferenza di copianificazione, di cui all'art. 25, comma 2, lett. a) L'intervento dovrà dimostrare il rispetto degli obiettivi, direttive e prescrizioni di cui all'art. 12 (territori coperti da foreste e boschi) dell'elaborato 8B della disciplina del PIT/PPR, oltre a verificare la rispondenza dei dettami della LR 39/2000 e del relativo regolamento attuativo 48/R.
--

Eventuali ulteriori misure definite nell'ambito della Conferenza Paesaggistica

- Nessuna

Altri riferimenti del PO

- QV.I Rapporto ambientale RA di VAS, schede prescrittive di valutazione - QV.I.a Elementi di controllo e requisiti di compatibilità acustica - QG.I Relazione generale di fattibilità geologica e relativi allegati e schede
