

24. Adeguamento dei servizi a parcheggio delle attrezzature su Via del Tanaro a San Vito (I2)

Inquadramento geografico (estratto ortofoto)

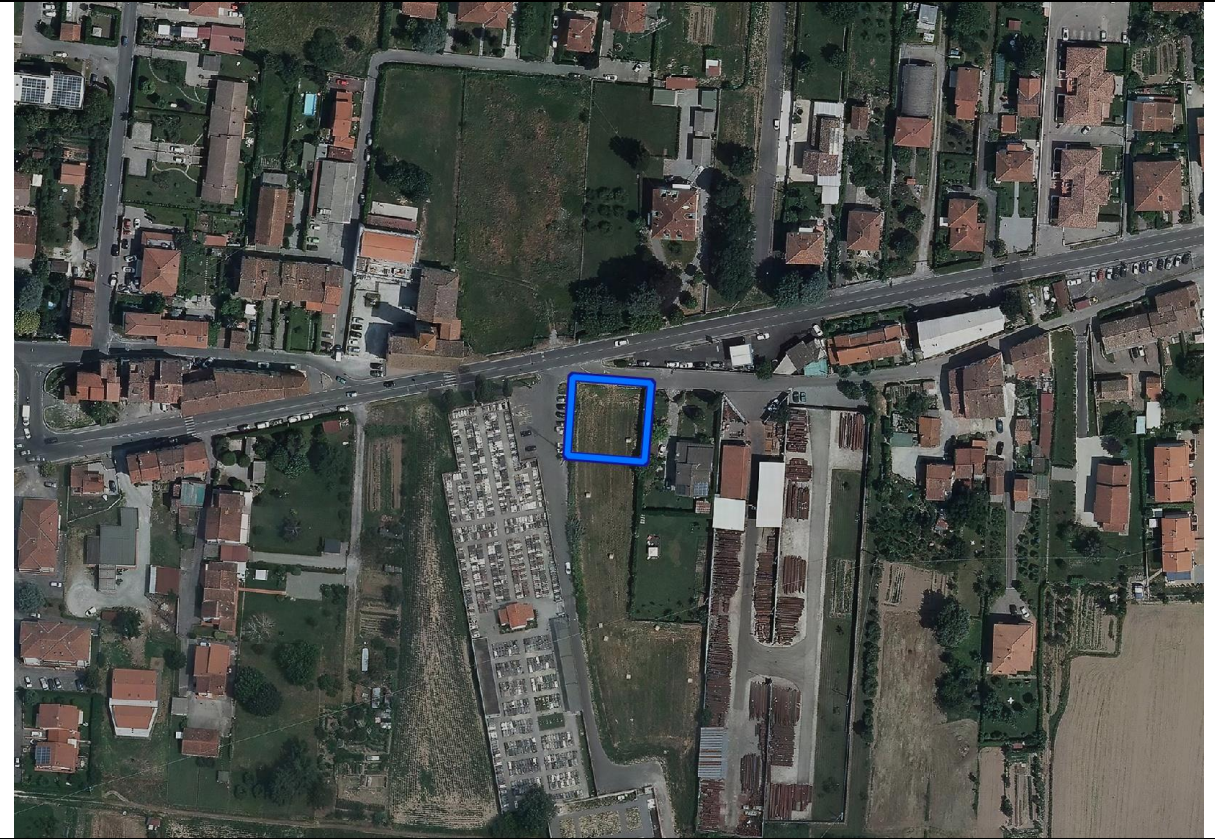

Identificazione catastale (estratto originale in scala 1: 2.000)

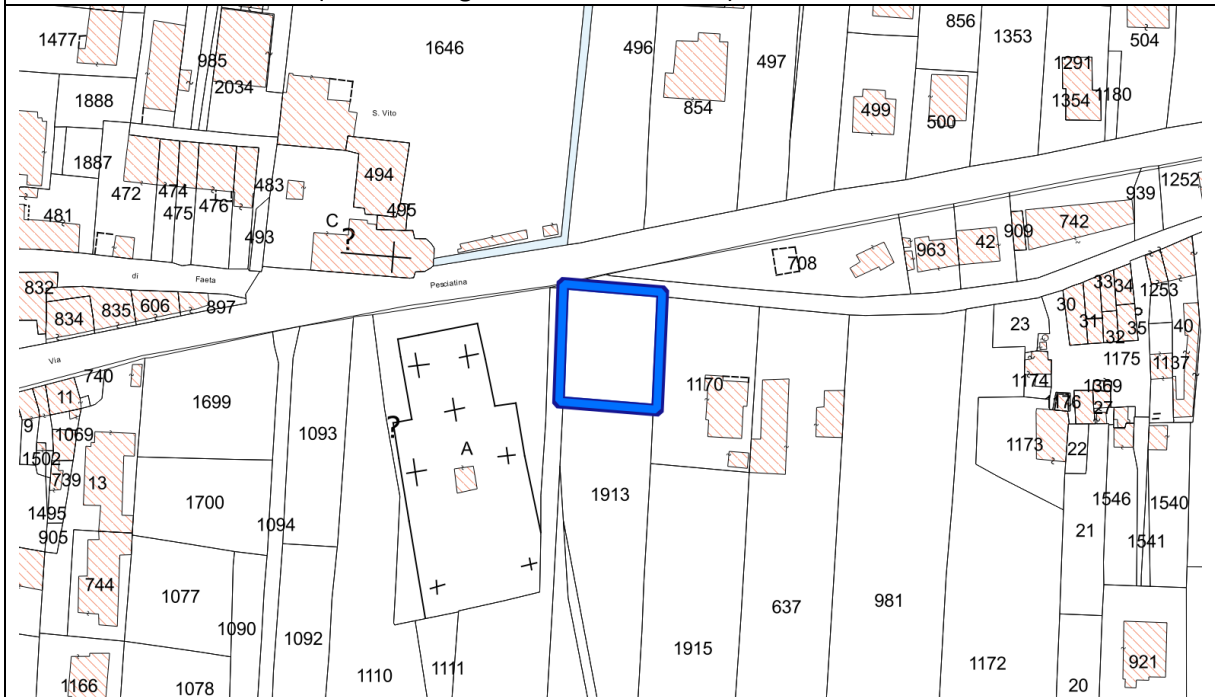

Riferimenti catastali

Foglio: 137, Mappali: 1913

Indicazioni localizzative di dettaglio del PO (originale scala 1:2.000)

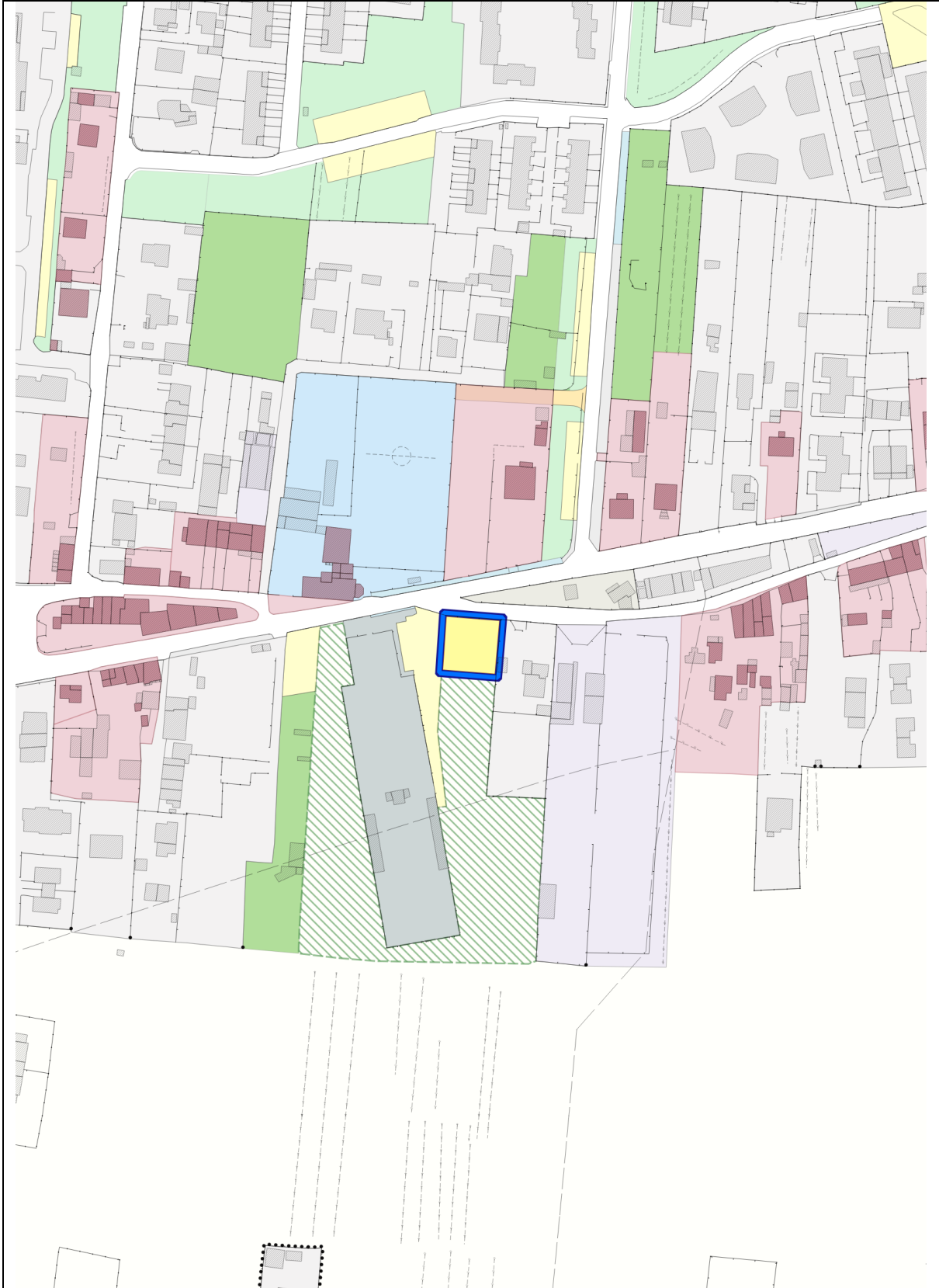

Elementi identificativi e strumenti attuativi ed operativi

Codice univoco e classificazione di zona del PO	12
Unità Territoriale Organica elementare (UTOE)	UTOE 4. Piana di Lucca - Est
Strumento e modalità di attuazione	Progetto di opera pubblica
Categoria di intervento	Opera di urbanizzazione primaria

Articolazione spaziale. Definizione delle superfici di riferimento

Superficie territoriale (mq)	700
Sviluppo lineare (mt.)	/

Eventuali "Beni paesaggistici" interessati (rinvio al rispetto delle relative prescrizioni)

- Diretto (vincolo per decreto) ex art. 136 del codice	NO
- Indiretto (vincolo ex Galasso) ex art. 142 del codice	NO

Eventuali ulteriori misure definite nell'ambito della Conferenza di Copianificazione

- L'intervento ricade nel caso di esclusione della conferenza di copianificazione, di cui all'art. 25, comma 2, lett.d)

Eventuali ulteriori misure definite nell'ambito della Conferenza Paesaggistica

- Nessuna

Altri riferimenti del PO

- QV.I Rapporto ambientale RA di VAS, schede prescrittive di valutazione
- QV.I.a Elementi di controllo e requisiti di compatibilità acustica
- QG.I Relazione generale di fattibilità geologica e relativi allegati e schede