

## 7. Ampliamento di attrezzature, servizi e impianti di Aquilea (F4)

Inquadramento geografico (estratto ortofoto)

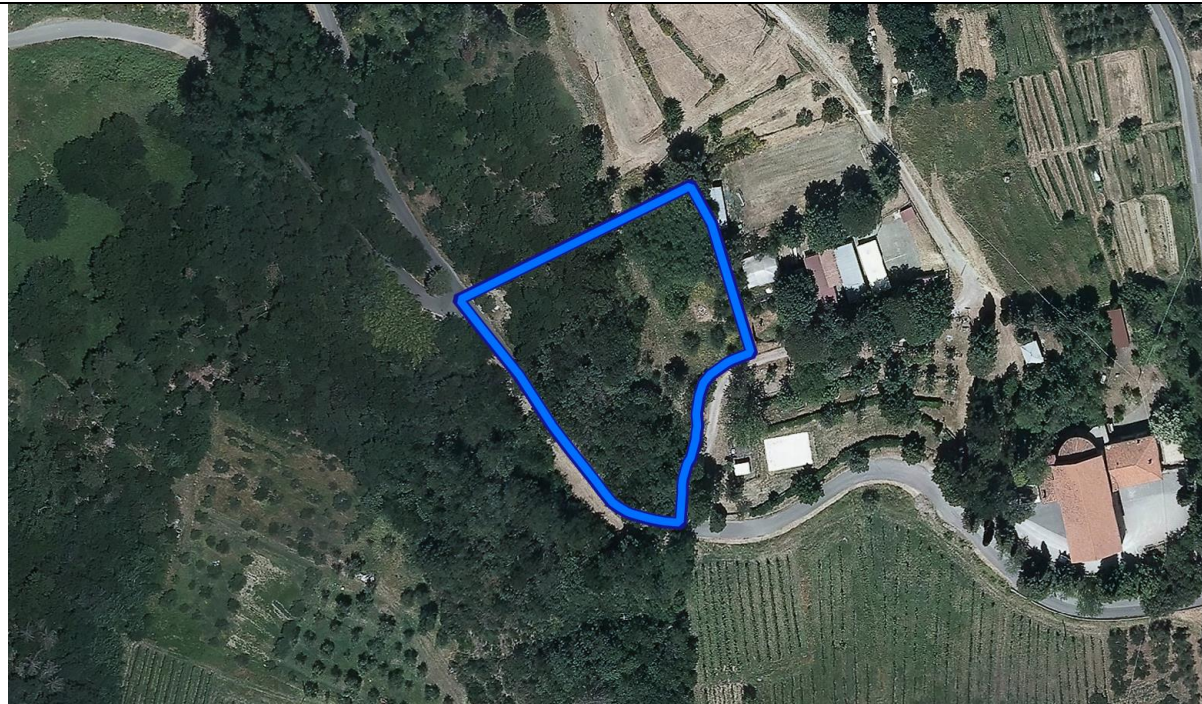

Identificazione catastale (estratto originale in scala 1: 2.000)



Riferimenti catastali

Foglio: 22, Mappali: 432 (parte), 433, 434 (parte), 435 (parte), 436, 437

Indicazioni localizzative di dettaglio del PO (originale scala 1:2.000)

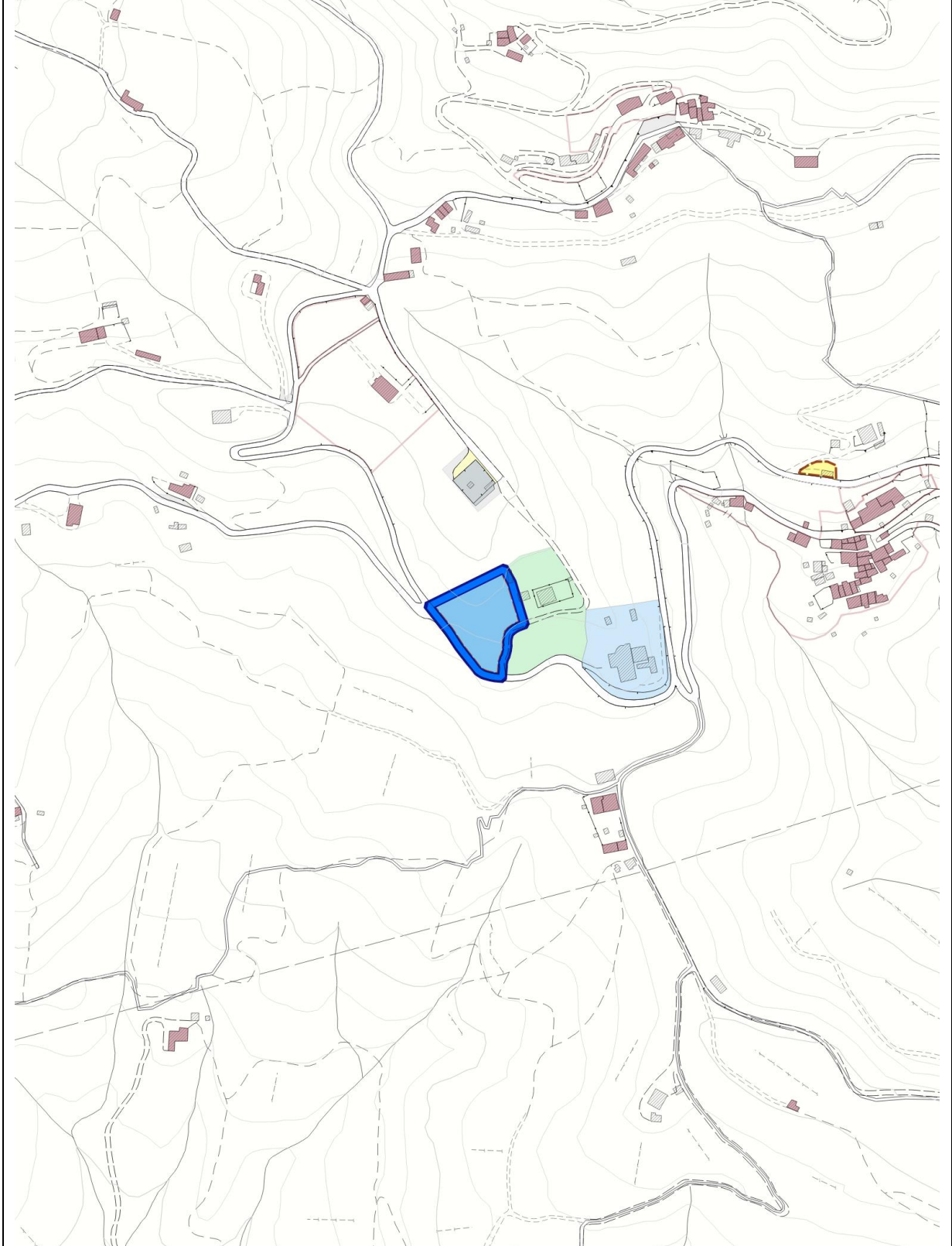

## Elementi identificativi e strumenti attuativi ed operativi

Codice univoco e classificazione di zona del PO	F4
Unità Territoriale Organica elementare (UTOE)	UTOE 8. Ponte a Moriano e Brancoleria
Strumento e modalità di attuazione	Progetto di opera pubblica
Categoria di intervento	Opera di urbanizzazione secondaria

## Articolazione spaziale. Definizione delle superfici di riferimento

Superficie territoriale in ampliamento (funzionale) (mq)	4.500
Sviluppo lineare (mt.)	/

## Dimensionamento e parametri urbanistico – edilizi

Superficie edificabile max (mq) (destinazione di servizio)	500
--	-----

## Eventuali “Beni paesaggistici” interessati (rinvio al rispetto delle relative prescrizioni)

- Diretto (vincolo per decreto) ex art. 136 del codice	SI
- Indiretto (vincolo ex Galasso) ex art. 142 del codice	SI. Lett. G)

## Eventuali ulteriori misure definite nell’ambito della Conferenza di Copianificazione

L’intervento NON ricade nel caso di esclusione della conferenza di copianificazione, di cui all’art. 25, comma 2 - L’area di possibile intervento dovrà essere notevolmente ridimensionata, limitandosi all’esigua area non boscata posta a fianco dell’edificato esistente (spogliatoi del campo sportivo) lungo la via del cimitero. In considerazione però della presenza del cimitero e del relativo vincolo sovraordinato, oltre alla presenza del vincolo paesaggistico D.M 190-1985, l’intervento potrà essere ammissibile solo se in grado di dimostrare il rispetto delle prescrizioni imposte dai vincoli sopra descritti.
---

## Eventuali ulteriori misure definite nell’ambito della Conferenza Paesaggistica

- Nessuna
-----------

## Altri riferimenti del PO

- QV.I Rapporto ambientale RA di VAS, schede prescrittive di valutazione - QV.I.a Elementi di controllo e requisiti di compatibilità acustica - QG.I Relazione generale di fattibilità geologica e relativi allegati e schede
---